



## **amandelpoort eindhoven**

Woongebouw met daarin opgenomen:  
**1 ouderen steunpunt (SWOE),  
115 seniorenwoningen waarvan:  
65 stuks in de sociale sector, 50 stuks in de vrije  
sector**

Opdrachtgever  
**Woningstichting SWS Eindhoven**

Opdracht  
**juli 1996**

oplevering  
**juni 2000**

bouwkosten  
**€ 6.135.000,- excl. BTW**

# amandelpoort eindhoven

situatie naast het winkelcentrum (foto: GoogleMaps)



winkelcentrum Vaartbroek

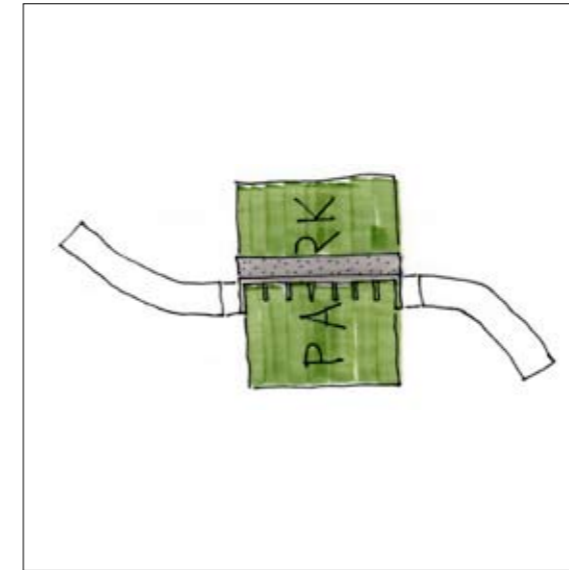

Het woongebouw aan de Tarwelaan te Eindhoven is gebouwd naast het winkelcentrum Vaartbroek in Woensel-Noord. Kenmerkend voor deze locatie is dat hier hoogbouw met commerciële voorzieningen pal naast een wijkpark is gesitueerd.

Om dit karakter te behouden werd er in een zeer specifieke stedenbouwkundige envelop (van de hand van de stedenbouwkundige Herman Kerkdijk) vastgelegd dat het gebouw op maaiveldniveau minimaal 6 meter open moest zijn boven het park.

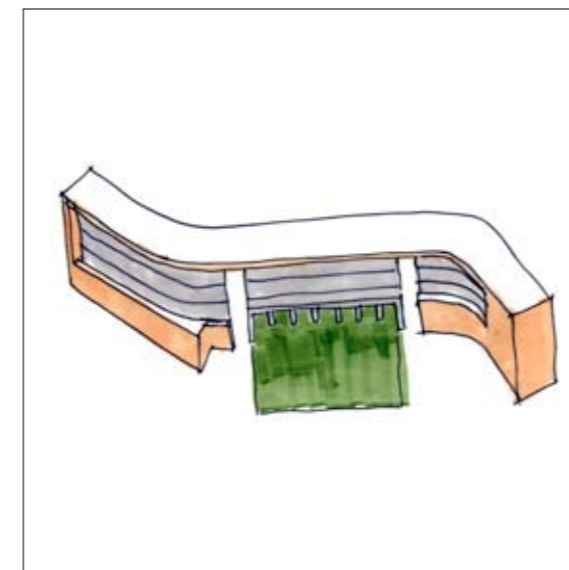
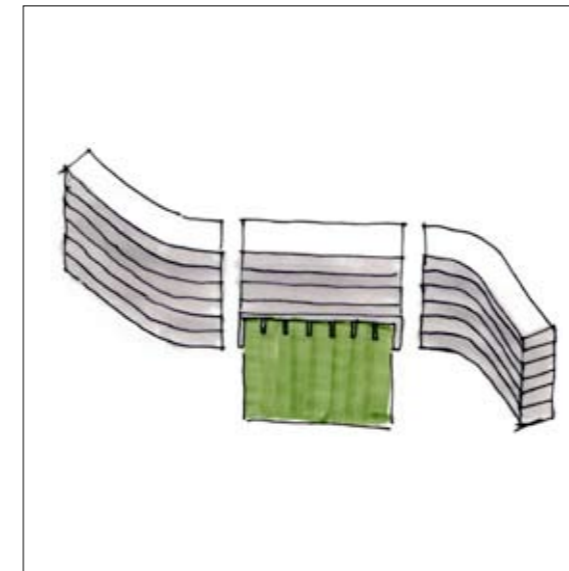



Dit stedelijke gebaar is door ons bureau uitgewerkt tot een "poortgebouw" waarin de stedenbouwkundige beweging een grote diversiteit aan woningtypen genereert. Deze woningen liggen ontsloten aan zeer lange slingerende galerijen die de beide zijden van het park middels transparante trap/ liftkernen met elkaar verbinden.



transparante entree en liftkernen

amandelpoort eindhoven

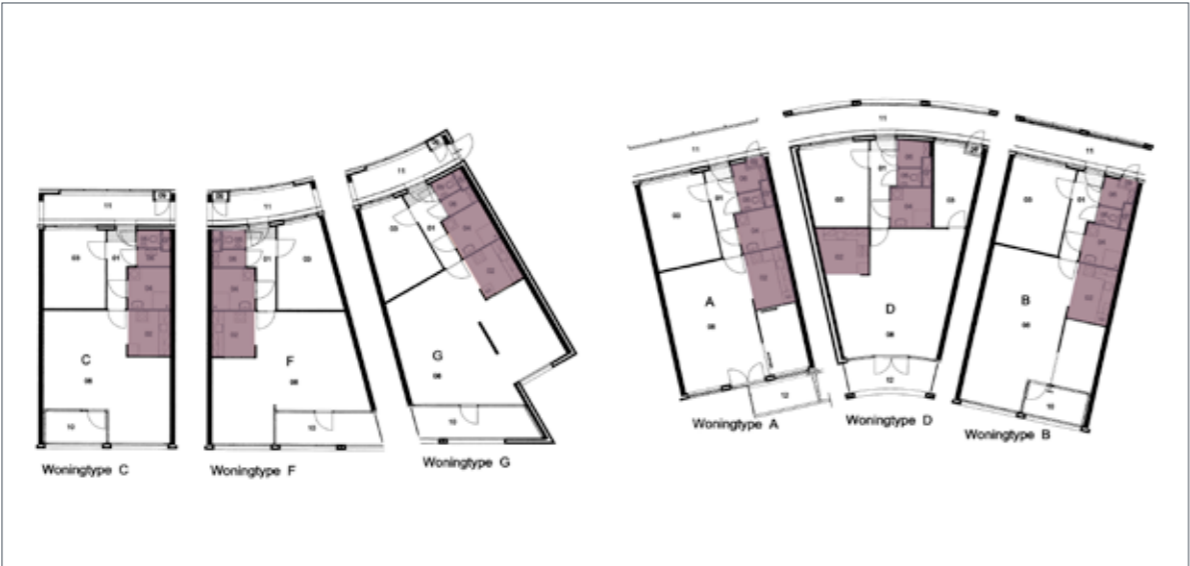
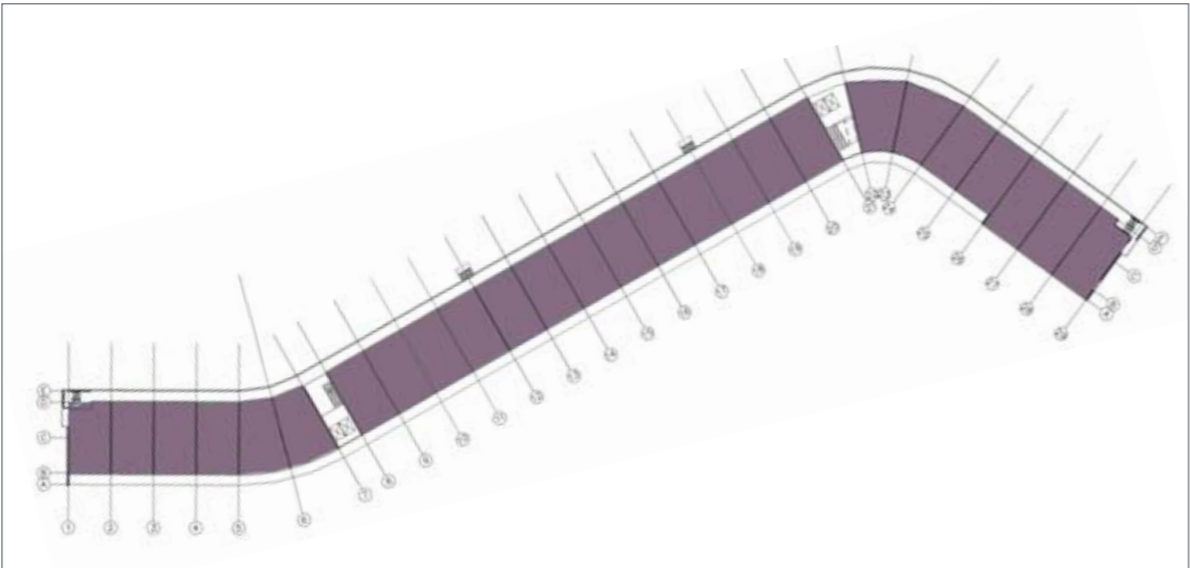

galerijen



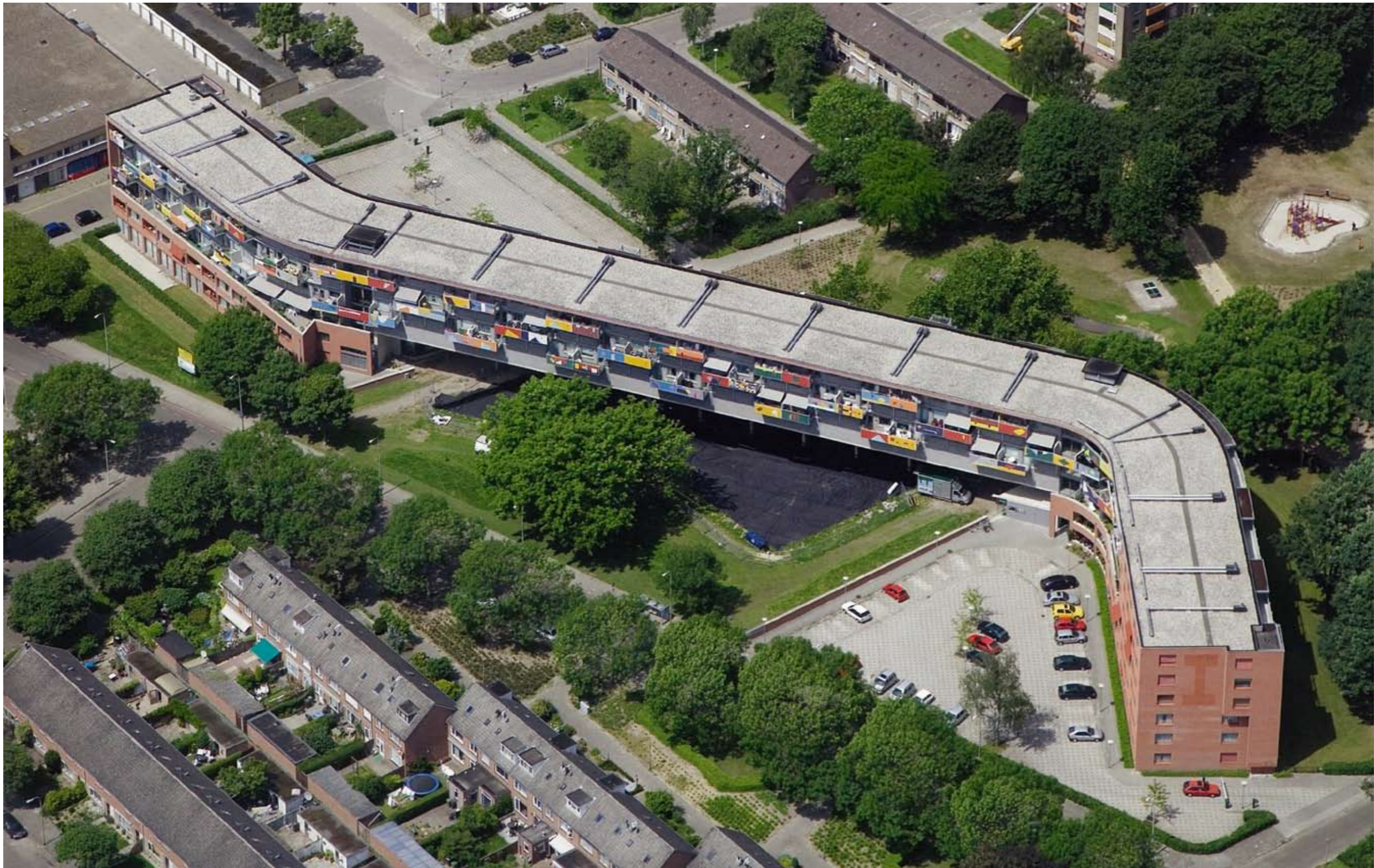

Grote aandacht is er besteed aan de plaatsing van het gebouw in het park. Met name de sociale veiligheid heeft hierbij grote aandacht gekregen. Bergingen zijn om deze

reden opgenomen in de massa van het gebouw en liften en trappen zo transparant mogelijk gehouden. De landschappelijke invulling van het park is ontworpen door Buro voor Tuin- en Landschapsarchitectuur van Hees.

## amandelpoort eindhoven

gekleurde  
borstweringen van  
de balkons



betonreliefs

De balkons zijn voorzien van rijk gekleurde borstweringen, welke deel uitmaken van een geïntegreerde kunsttoepassing van de beeldend kunstenaar Piet Dirx. Andere zaken van zijn hand zijn de 360 betonreliefs, 115 gekleurde glasdeuren en de nummers op de koppen van het gebouw.

ir. A.M. van Rangelrooij, ir. H.M.A. Krijger, ir. P.A. van der Linden,  
ir. R.B.C. Urlings, ing. F.M.M. Benjamins (M.Arch)

jeroen boschlaan 144 5613 gc eindhoven postbus 6480 5600 hl eindhoven  
t 040 246 27 28 info@architecten-en-en.nl www.architecten-en-en.nl  
f 040 246 25 30 handelsregister 17045936 btw NL807767542B01 BNA-lid  
alle werkzaamheden worden verricht onder toepassing van de standaard-  
voorwaarden DNR

architecten | en | en  
architecten en ingenieurs